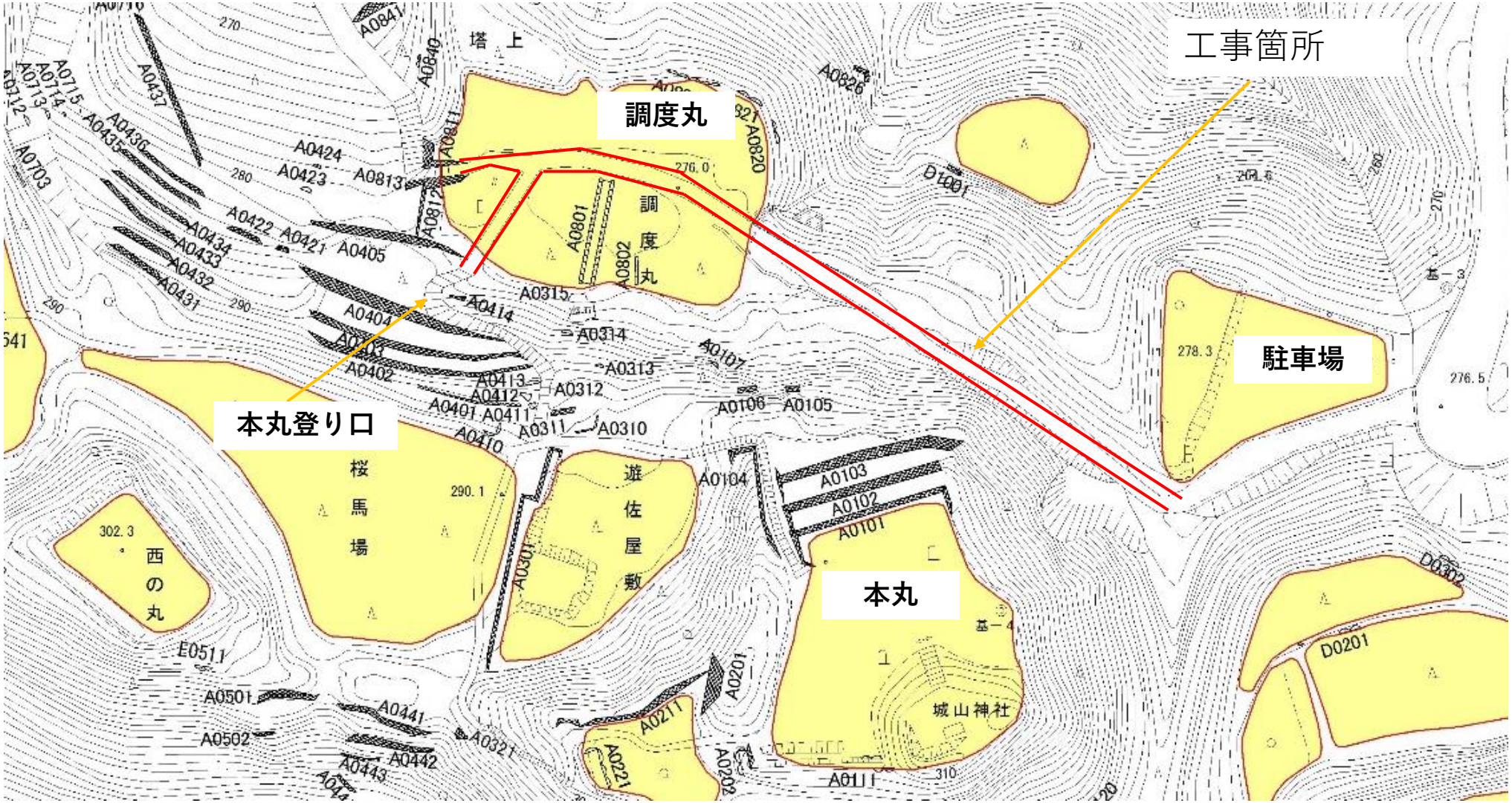

赤線で示した区間は工事期間中もご通行いただけます。
案内員及び看板の指示に従ってご通行ください。